

ZET : D'EI M'cid

1. Situation géographique

DENOMINATION DE LA ZEST: EI M'cid

COMMUNE: OULED DRISS

DAIRA: OULED DRISS

WILAYA: SOUK AHRAS

SUPERFICIE: 67h

La Zone d'Expansion Touristique El M'cid est située a environ 08 KM au nord Est de l'agglomération d'Oued Driss et à 22 Km au Nord du chef lieu de Wilaya

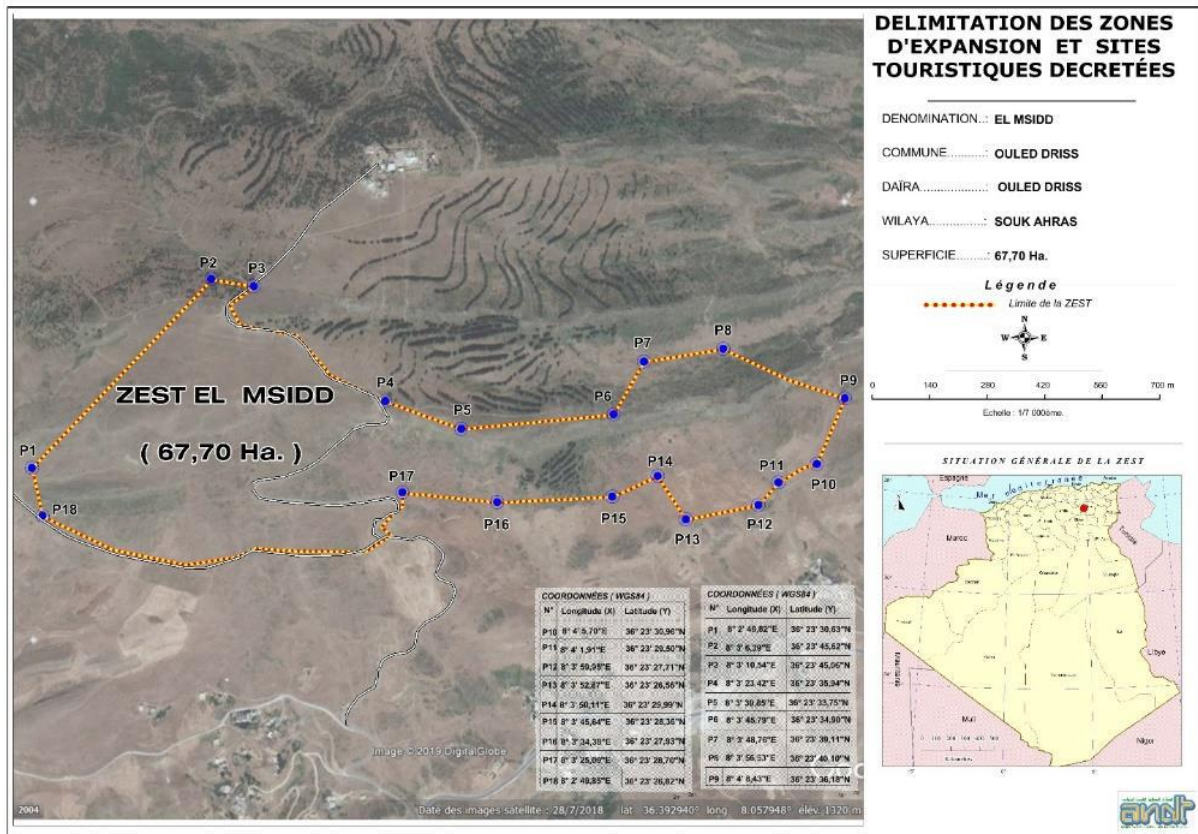

2. Nature juridique

L'ensemble de la ZEST proposée au classement est propriété de l'état

3. vocations

Les types de tourisme à développer sont essentiellement :

- Tourisme de sport et de santé
- Tourisme climatique
- Tourisme de détente & loisirs
- Tourisme de montagne

4. infrastructures et équipements

- Accessibilité : la ZET est accessible depuis le chemin qui donne directement vers la route RN82
- Electricité: existant
- Télécommunication : existant
- Aéroport : L'aéroport international d'ANNABA à 103 Km.
- équipements urbains existants :
- La ZEST est desservie par les équipements urbains de l'agglomération de Ouled Driss.

5) LES ATOUTS TOURISTIQUES

- **Climat** : propre et sain
- **Richesse floristique et faunistique**
- **Relief et paysages** une extraordinaire richesse paysagère et naturelle

Une zone montagneuse avec altitude estimée à 1420m de djebel M'cid

