

# ZET :KHEMISSA

## 1. SITUATION GEOGRAPHIQUE

Dénomination de la ZET :KHEMISSA

Commune : KHEMISSA

Daira : SEDRATA

Wilaya :SOUK AHRAS

Superficie : 20.00Ha.

Le site est situé à l'Est de l'Agglomération de SEDRATA à 14 km de distance et à 30 km à l'ouest du chef-lieu de wilaya.

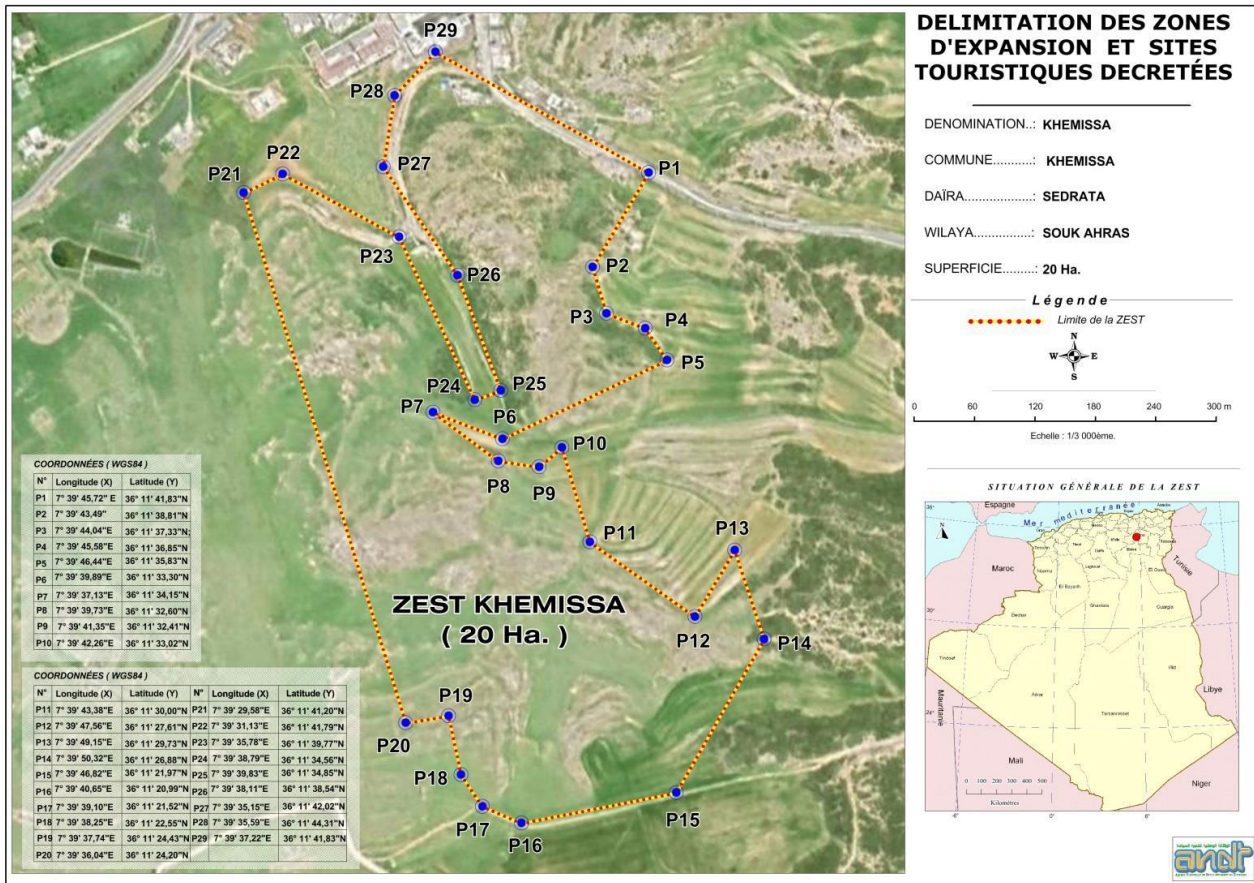

## 2. NATURE JURIDIQUE :

L'ensemble de la ZET proposée est propriété de l'état

### 3. VOCATION :

Les types de tourisme à développer sont essentiellement :

- Tourisme culturel
- Tourisme de détente et de loisirs

### 4. INFRASTRUCTURES ET EQUIPEMENTS

- **Accessibilité** : La ZEST est accessible directement depuis le chemin communal qui mène à TIFECH.
- **Électricité et gaz** : existant
- **Télécommunication** : existant
- **Alimentation en eau** : existant
- **Aéroport** : L'aéroport international d'ANNABA à 103 Km.
- **EQUIPEMENT URBAIN EXISTANTS** :Le site proposé est desservie par les équipements urbains de l'agglomération de la commune de khemissa.

### 5. LES ATOUTS TOURISTIQUES

- **Patrimoine naturelle, culturelle, architecturale et religieux** : la commune de KHAMISSA abrite un magnifique site archéologique, composé de vestiges antiques importants
- **Climat** de type montagnard
- **Richesse floristique et faunistique** : la couverture végétale et forestière est caractéristique des régions des haut-plateaux
- **Relief et paysages** : La commune de KHEMISSA est caractérisée par un relief montagneux dont les altitudes varient entre 900 et 1 300 m