

ZET : EL BATOUM

1. Situation Géographique

DENOMINATION DE LA ZEST: EL BATOUM

COMMUNE: TOURA

DAIRA: TOURA

WILAYA: SOUK AHRAS

SUPERFICIE: 71.05Ha.

La Zone d'Expansion Touristique est située au Sud de l'agglomération de TAOURA à environ 15 Km

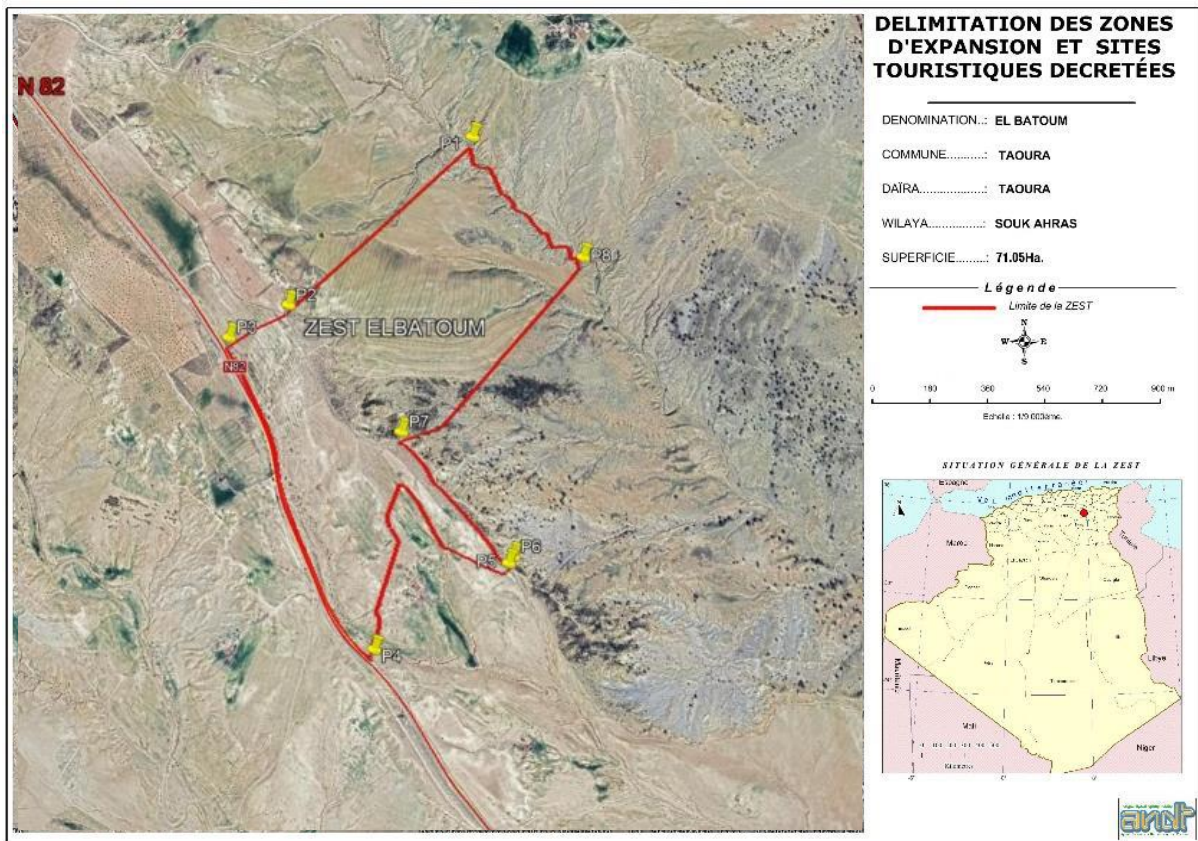

2. Nature Juridique

L'ensemble de la ZEST proposée au classement est un domaine de l'état

2. Vocations

Les types de tourisme à développer sont essentiellement :

- Tourisme de santé & thermalisme
- Tourisme culturel
- Tourisme de détente & loisirs
- La chasse

3. Infrastructures et Equipements

- **Accessibilité** : le site se distingue par une accessibilité directe depuis la RN 82. Elle est de ce fait reliée directement à l'agglomération du chef-lieu (TAOURA) dont elle n'est distante que de 15 km.
- **Electricité**: Existant
- **Télécommunication** : Existant
- **Alimentation en eau** : Existant
- **Transport** : Existant
- **Équipements urbains existants** : La ZEST est desservie par les équipements urbains de l'agglomération de Taoura.

4. LES ATOUTS TOURISTIQUES

- **La Source Thermale Damsa** : Située à environ 1 km du zest, avec un débit atteignant les 04 Litre par seconde
- **Mausolée dit k'sar lahmar**
- **Climat** : sub-humide
- **Barrage el batoum**
- **Richesse floristique et faunistique**
- **Reliefs et paysages** : La région d'El Batoum est caractérisée par un relief complexe composée d'une colline (DRAA EL BATOUM),